



箱根プロモーションフォーラム「箱根・すてきな灯り&すてきなスイーツプロジェクト」参加企画

イベント「星に願いを～室内と夜空を照らす希望の灯り～」開催

**箱根ラリック美術館で箱根の冬を“灯り”で楽しむ。
話題になった限定オリジナルスイーツが期間限定で復活！！
ならびに、営業時間変更のお知らせ(12/1より)**

「星に願いを」開催期間:2021年11月29日(月)～2022年3月18日(金)

営業時間変更:2021年12月1日(水)より

船に装飾したイルミネーション、美術館の企画展示やクリスマス・ツリー、ホテルの装飾、そしてスイーツ。「灯り」をテーマに冬の箱根を観光客の皆様にご覧いただくため、箱根の美術館や宿泊施設、交通機関やアミューズメント施設が協力し、その施設ならではのイベントを実施する「箱根・すてきな灯りプロジェクト」。箱根プロモーションフォーラムが企画し、2018年からスタートして今年で4回目となる本プロジェクトに、箱根ラリック美術館も参加いたします。

ルネ・ラリックが活躍した時代には電気が普及し、人々が夜の時間を楽めるように。彼は新たな表現方法として、作品に電気を取り入れる一方、夜空を照らす月や星を着想源に作品を制作しました。ラリックが手がけた香水瓶の中でも特に人気が高く、真夜中に瞬く星の光を思わせる香水瓶「ダン・ラ・ニューイ(真夜中に)」(1924)や、ジャポニスムの影響を受けて制作された、日本刀の鐔(つば)のような

デザインが美しいベッドサイドランプ「日本の林檎の木」(1920)など、星をモチーフにした作品と電気を灯す作品を「灯り」をテーマに展示いたします。新たな時代の幕開けに、人々に豊かな暮らしを叶えた室内の灯りと、古より多くの人々が願いを込めた夜空の灯りが織りなす交響曲をお楽しみください。また、2021年3月まで開催していた企画展「ドラマチック・ラリック」にて会期中限定で販売され大好評を博したスイーツ「ダン・ラ・ニューイ」がこのたび期間限定で復活！デザートにアートとして再現した傑作スイーツを、この機会にぜひご賞味ください。

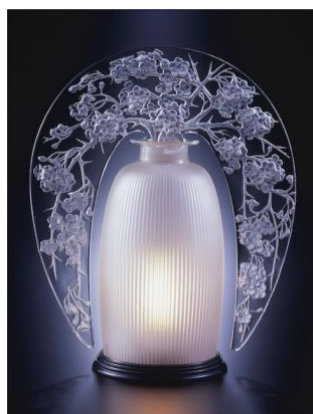

▲(写真左)ベッドサイドランプ「日本の林檎の木」(1920年)
(写真右)香水瓶「ダン・ラ・ニューイ」ウォルト社(1924年)



期間限定オリジナルスイーツ【ダン・ラ・ニューイ(真夜中に)】

箱根ラリック美術館 カフェ・レストラン「LYS(リス)」にて期間限定で販売

ラリックを代表する香水瓶「ダン・ラ・ニューイ」をイメージしたスイーツ。パナラムースを透明感のあるブルーで包むなど、香水瓶と同じく、星が瞬く様子を食用の金箔で表現しています。そして、この香水の香料として使用されていた花やフルーツ、フレーバーの中からいくつかを素材として用いています。

オリジナルスイーツ「ダン・ラ・ニューイ」 金額：935円(消費税込)



▲箱根ラリック美術館併設のカフェ・レストラン「LYS」

*** 画像データはこちらからダウンロードできます。**

<https://www.dropbox.com/sh/siztcj89qkjftdb/AABNhG7jLpVgLL2H0StPkldLa?dl=0>

- ・ベッドサイドランプ「日本の林檎の木」1920年
- ・香水瓶「ダン・ラ・ニューイ」(ウォルト社)1924年
- ・スイーツ「ダン・ラ・ニューイ」
- ・カフェ・レストラン「LYS」

【「星に願いを～室内と夜空を照らす希望の灯り～」】

開催期間:2021年11月29日(月)～2022年3月18日(金)まで開催

営業時間:入館 9:00～16:00(最終入館は 15:30) LYS ティータイム 10:30～15:30(L.O.)

* 2021年11月29日、30日のみ 入館 9:00～17:00(最終入館は 16:30) LYS ティータイム 10:00～16:30(L.O.)

※休館日:毎月第3木曜日 お問い合わせ:【箱根ラリック美術館】 TEL:0460-84-2255

また、箱根ラリック美術館は2021年12月1日(水)より下記のとおり営業時間の変更、ならびに休館日を設定させていただきます。変更に伴い御不便をおかけしますがなにとぞよろしくお願い申し上げます。

	現行	変更後
●休館日	無休	毎月第3木曜日 (但し8月は除く)
●開館時間	9:00～17:00 (最終入館16:30)	9:00～16:00 (最終入館15:30) レストランLYSのみ8:45～

箱根ラリック美術館

開館時間:9:00～17:00 (美術館入館は 16:30 まで ※臨時休館の場合あり、最新情報は、公式ホームページをご覧ください)

* 2021年12月1日より、開館時間:9:00～16:00 (美術館入館は 15:30 まで)

休館日:無休 * 2021年12月1日より毎月第3木曜日定休(但し8月は無休)

入館料:大人 1500円 / 大・高生・シニア(65歳以上) 1300円 / 中学生・小学生 800円

所在地:〒250-0631 神奈川県足柄下郡箱根町仙石原 186 番 1 TEL:0460-84-2255

箱根ラリック美術館公式サイト www.lalique-museum.com/

【箱根プロモーションフォーラムについてのお問合せ】箱根プロモーションフォーラム事務局/広報担当 TEL:0460-83-1130 FAX:0460-83-1213

【箱根ラリック美術館についてのお問合せ】箱根ラリック美術館 (広報担当:古川) TEL:0460-84-2255