

**堺 アルフォンス・ミュシャ館 / 箱根ラリック美術館共同開催  
アルフォンス・ミュシャ没後 80 年記念特別展**

# アール・ヌーヴォーの花園

～ミュシャとラリック 花々と植物のかたち～

2019年10月26日(土)～2020年1月26日(日)

このたび箱根ラリック美術館では、来る10月26日より2020年1月26日まで、堺 アルフォンス・ミュシャ館との共同開催による、アルフォンス・ミュシャ没後80年記念特別展「アール・ヌーヴォーの花園～ミュシャとラリック 花々と植物のかたち～」を開催します。

19 世紀末に流行したアール・ヌーヴォーを代表する画家アルフォンス・ミュシャ(1860-1939)。美しい女性像や花々を組み合わせ、流れるような曲線を用いた、華やかで優美な作風は、現代でも多くの人々を魅了しています。

没後 80 年を迎える今年、ミュシャがパリ時代に制作したポスターや装飾パネルを中心に、装飾芸術の人気のテーマであった“植物”や“花”に焦点を当てた展覧会を開催致します。同時期に活躍したルネ・ラリック(1860-1945)のジュエリーやガラス作品も合わせて展示し、当時の芸術家たちの自然へのまなざしとアール・ヌーヴォーを彩った装飾芸術をご紹介します。さらに、公益社団法人日本フラワーデザイナー協会(NFD)の特別協力のもと、アーティフィシャルフラワーによるコラボレーション展示もお楽しみいただけます。

本展開催のニュースをご紹介しますよう、謹んでお願い申し上げます。

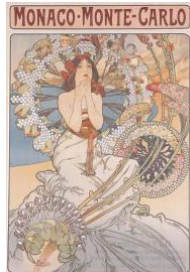
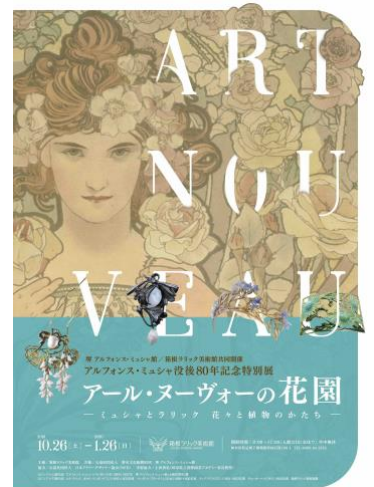

左/「カーネーション:四つの花」1897年  
右/「モナコ・モンテ・カルロ」1897年  
右下/特別展示「蛇のブレスレットと指輪」1899年  
堺 アルフォンス・ミュシャ館(大阪府堺市) 蔵

**【企画展関連イベント①】 堺 アルフォンス・ミュシャ館 × 箱根ラリック美術館  
コラボレーション作品解説**

両館の学芸員と一緒に展覧会の見どころを解説します！

【日時】11月10日(日)14:00～ 約1時間

【会場】箱根ラリック美術館 ★申込不要/参加費無料(美術館の入館券が必要です。)

**【企画展関連イベント②】 日本フラワーデザイナー協会(NFD)講師による  
クリスマスリースのワークショップ**

【日時】①10月27日(日)11:00～12:00 講師:伊藤順子氏

②11月30日(土)11:00～12:00 講師:吉村佐月氏

③12月8日(日)11:00～12:00 講師:若松静子氏

※各回の製作時間:約45分+写真撮影 ※各回定員:20名

※内容は大人向けです。小・中学生の方は、保護者同伴でご参加ください。

【料金】3,850円(税込)

【会場】特別展示「ル・トラン」

ラリックが内装を手掛けた豪華列車を特別展示している「ル・トラン」を会場と致します。

リースを製作した後は、オリエント急行としても活躍した車両と一緒に記念撮影もできます。



※若松氏ワークショップイメージ画像

【主催】箱根ラリック美術館 【共催】公益財団法人 堺市文化振興財団 堺 アルフォンス・ミュシャ館

【協力】公益社団法人 日本フラワーデザイナー協会(NFD) 【学術協力】上田善弘(岐阜県立国際園芸アカデミー客員教授)

開館時間:9:00～17:00 (※年中無休/美術館入館は16:30まで)

入館料:大人1500円/大・高生・シニア(65歳以上)1300円/中学生・小学生800円

所在地:神奈川県足柄下郡箱根町仙石原186番1 TEL:0460-84-2255

箱根ラリック美術館公式サイト [www.lalique-museum.com/](http://www.lalique-museum.com/)

【お問い合わせ】箱根ラリック美術館(広報担当:杉山、古川) TEL:0460-84-2255

シャントラパ(大島) TEL:090-3737-6160 [shmmk72@gmail.com](mailto:shmmk72@gmail.com) 平井直子 TEL:090-2670-5866 [hirainaoko0224@gmail.com](mailto:hirainaoko0224@gmail.com)

**10/26(土)～2020年1/26(日)まで箱根ラリック美術館にて**